



Movilidad Inteligente





RENDICIÓN DE CUENTAS 2025

METROPLÚS S.A.





OBJETIVO

Dando cumplimiento jurídico al artículo 48 de la Ley 1757 de 2015, Metroplús S.A. presenta su informe de Rendición de Cuentas 2025, con el objetivo de dar a conocer la gestión y resultados del desempeño en el desarrollo del objeto misional y el Plan Estratégico formulado por la entidad.

CORREDORES CONPES 3573 + Av. Oriental + Av. 80

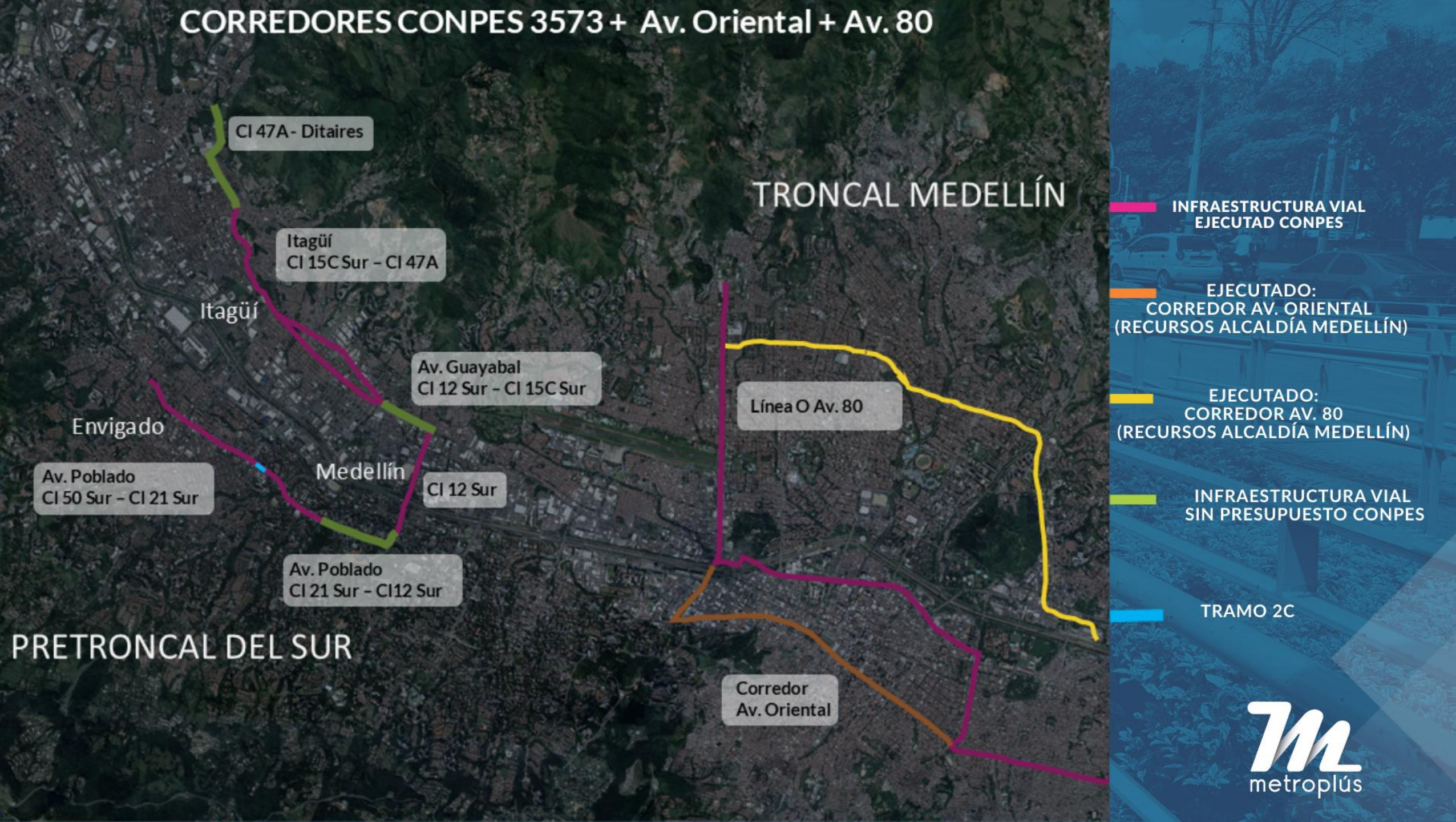

METAS CONNPES: Avances



CORREDOR TRONCAL EXCLUSIVO MEDELLÍN: UDEM - ARANJUEZ

EJECUTADO... 13,5 KM

% EJECUCIÓN.... 109%

PRETRONCAL ITAGÜÍ

EJECUTADO... 5,3 KM

% EJECUCIÓN... 46%

PRETRONCAL ENVIGADO

EJECUTADO... 3,675 KM

% EJECUCIÓN.... 94%

PRETRONCAL MEDELLÍN

EJECUTADO... 0,9 KM

% EJECUCIÓN... 27%

PRETRONCALES

TOTAL EJECUTADO: 9,9 KM

% EJECUCIÓN: 52%



ESTACIONES CORREDOR TRONCAL

EJECUTADO... 21

% EJECUCIÓN... 100%

ESTACIONES CORREDOR PRETRONCAL

23 ESTACIONES

12 ITAGÜÍ

6 ENVIGADO

5 MEDELLÍN



ESTACIÓN INTEGRACIÓN METRO DE MEDELLÍN

EJECUTADO... 1

% EJECUCIÓN... 100%

CARRILES EXCLUSIVOS EN ENVIGADO

% EJECUCIÓN... 100%



APORTES PROYECTO METROPLÚS CONVENIO COFINANCIACIÓN

APORTE PROYECTO METROPLUS- CONVENIO COFINANCIACION
(Millones de pesos)

CONCEPTO	TOTAL CONVENIO COFINANCIACION	PORCENTAJE
APORTE NACIÓN	\$ 791.444	60%
DISTRITO DE MEDELLÍN	\$ 316.858	24%
MUNICIPIO DE ENVIGADO	\$ 111.806	8%
MUNICIPIO DE ITAGÜÍ	\$ 108.996	8%
TOTAL	\$ 1.329.104	100%

Aportes Proyecto Metroplus Porcentaje

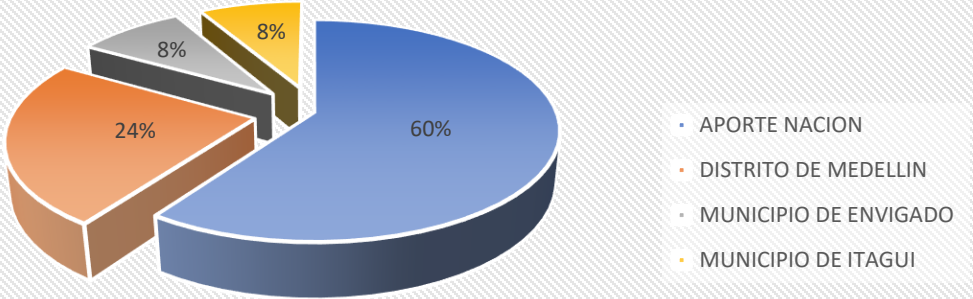

EJECUTADO CONVENIO COFINANCIACIÓN

EJECUCIÓN CONVENIO COFINANCIACION (Millones de pesos)		
ENTIDAD	CONPES	%
APORTE NACIÓN	\$ 355.222	53%
DISTRITO DE MEDELLÍN	\$ 312.975	47%
TOTAL	\$ 668.197	100%
APORTE NACIÓN	\$ 176.915	62%
MUNICIPIO DE ENVIGADO	\$ 110.355	38%
TOTAL	\$ 287.270	100%
APORTE NACIÓN	\$ 241.673	69%
MUNICIPIO DE ITAGÜÍ	\$ 107.100	31%
TOTAL	\$ 348.773	100%
TOTAL APOORTE NACIÓN	\$ 773.809	59%
TOTAL MUNICIPIOS	\$ 530.430	41%
TOTAL	\$ 1.304.240	100%

EJECUCUCIÓN CONVENIO COFINANCIACION (Millones de pesos)		
CONCEPTO	VALORES APORTES	PORCENTAJE
APORTE NACIÓN	\$ 773.809	59%
MEDELLÍN	\$ 312.975	24%
ENVIGADO	\$ 110.355	8%
ITAGÜÍ	\$ 107.100	8%
TOTAL	\$ 1.304.240	100%

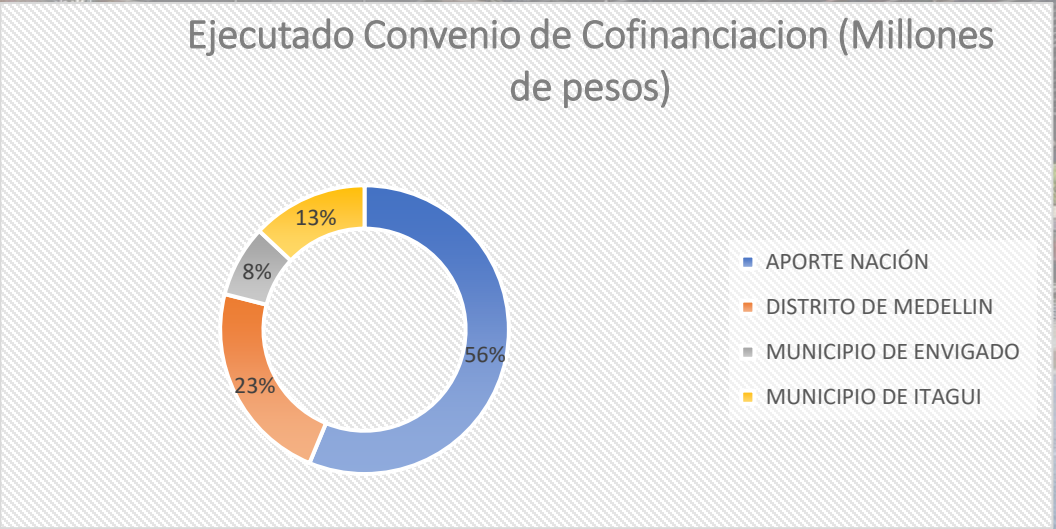

PROYECTOS EN EJECUCIÓN



Diseño de Estaciones



Diseño y construcción de Estaciones Avenida Guayabal

Diseños

Contrato No. 32 de 2023

11 Estaciones

Firma contratista: **UNIÓN TEMPORAL
METROPLÚS**

Objeto: Construcción de la infraestructura de integración del sistema Metroplús en el Distrito Especial de Medellín, en el marco de la adición 21 del convenio 01 de 2005.

Valor: **\$24.351.597.453**

Plazo inicial: 12 meses

Fecha de inicio: 13 de diciembre de 2023

Ampliación: Hasta el 12 de marzo de 2026

Interventoría

Contrato No. 34 de 2023

Firma Contratista: **UNIÓN TEMPORAL
INTERVENTORÍA ESTACIONES**

Objeto: Interventoría para el seguimiento administrativo, técnico financiero, ambiental y contable de la construcción de la infraestructura de integración del Sistema Metroplús en el Distrito Especial de Medellín.

Valor: **\$2.164.506.871**

Plazo inicial: 13 meses

Fecha de inicio: 12 de diciembre de 2023

Ampliación: Hasta el 12 de abril de 2026



LOCALIZACIÓN DE ESTACIONES

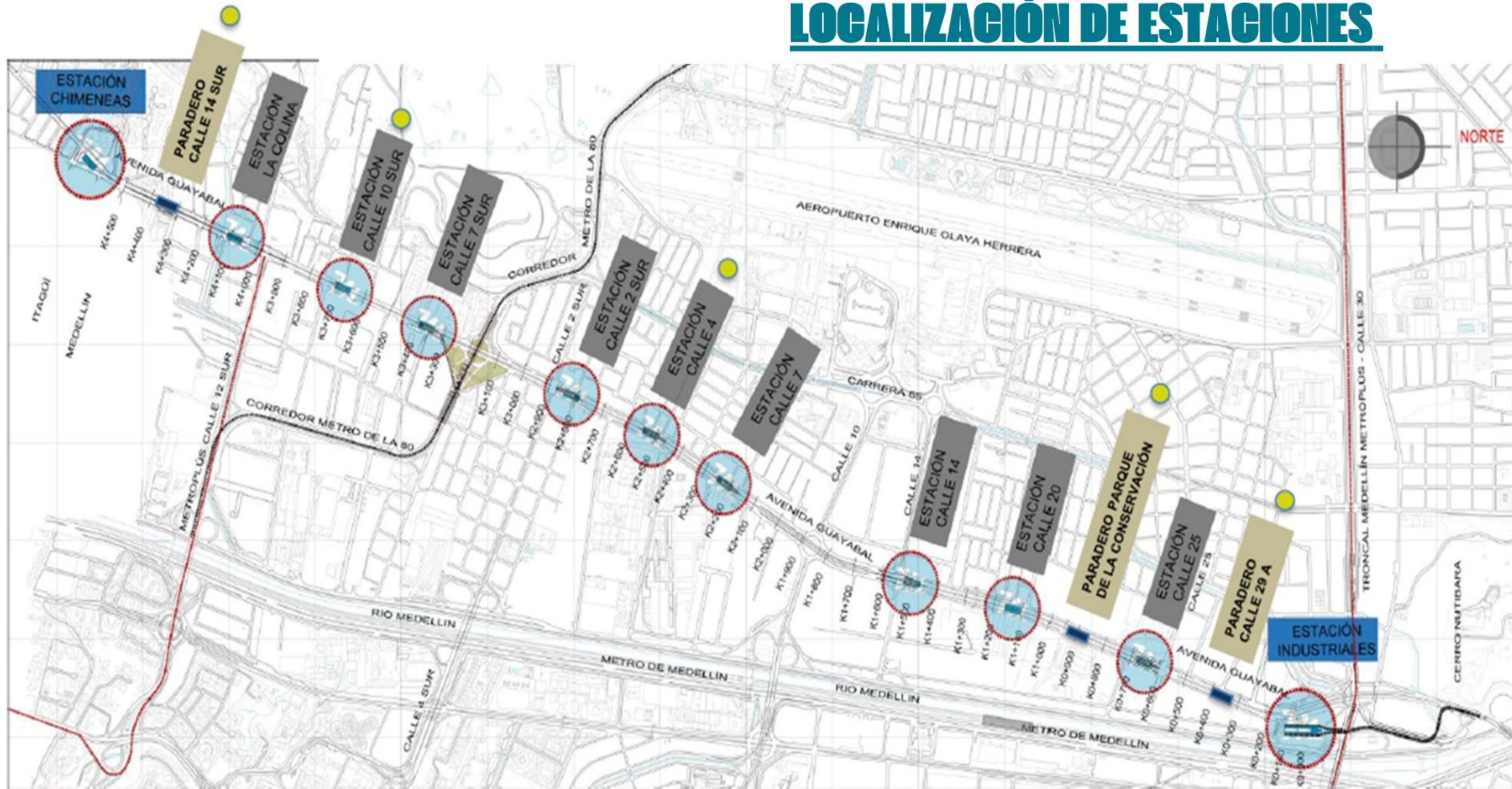

● Estación en proceso de adición

Diseño de Estaciones Pretroncal del Sur

Diseño de 23 Estaciones Pretroncal del Sur

Diseños Contrato No. 18 de 2024

Firma contratista: UNIÓN TEMPORAL DISEÑOS ESTACIONES SUR M+

Objeto: Actualización y complementación de los estudios y diseños de las estaciones del corredor Pretroncal Sur del Sistema Metroplús, en Medellín, Envigado e Itagüí.

Valor: \$1.838.708.540

Plazo inicial: 7 meses

Fecha de inicio: 26 de abril de 2024

Ampliación: Hasta el 26 de diciembre de 2025

Interventoría Contrato No. 19 de 2024

Firma contratista: ABRIL & ASOCIADOS S.A.S

Objeto: Interventoría para el seguimiento administrativo, técnico, financiero, ambiental y contable de la actualización y complementación de los estudios y diseños de las estaciones del corredor Pretroncal Sur del Sistema Metroplús, en Medellín, Envigado e Itagüí.

Valor: \$468.217.400

Plazo inicial: 8 meses

Fecha de inicio: 26 de abril de 2024

Ampliación: Hasta el 26 de enero de 2026

Localización Estaciones Pretronal del Sur



- Envigado: 6 estaciones
- Medellín: 5 estaciones
- Itagüí: 12 estaciones



Prototipo de Estaciones



Prototipo de Estaciones

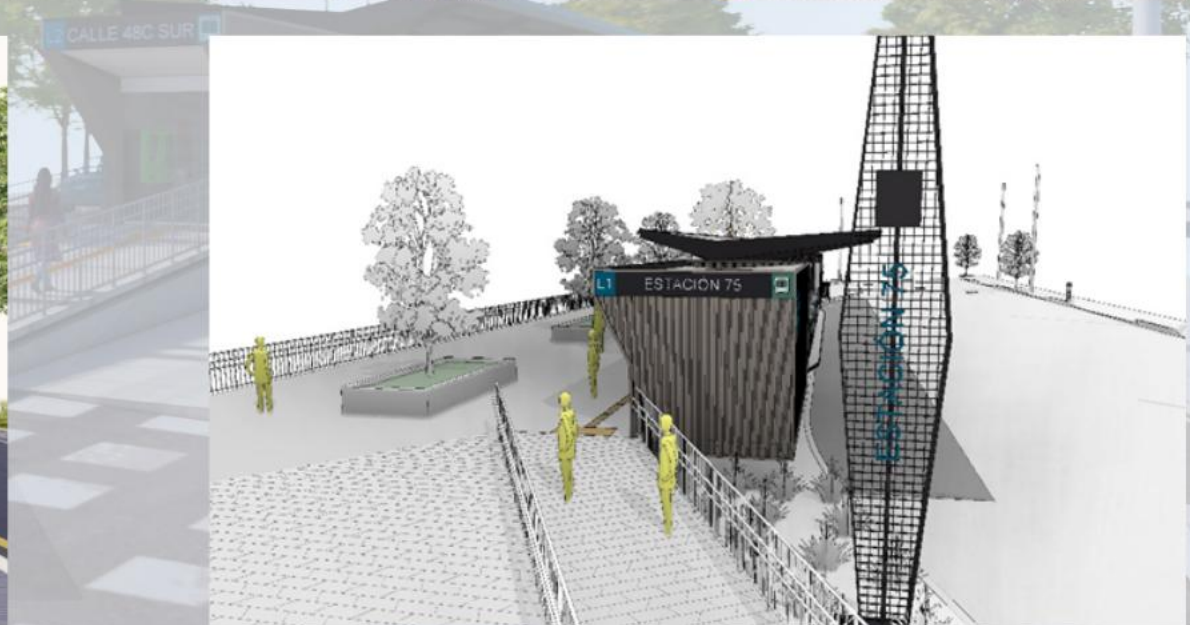

TRAMO 2C Envigado

TRAMO 2C Envigado

Contratista

Contrato No. 37 de 2025

Firma contratista: CONSORCIO CIVIL PLUS:
CONSTRUCTORA GILLI S.A.S y JOSE IVAN GOMEZ
SALAZAR

Objeto: CONSTRUCCIÓN DEL TRAMO 2C PARA EL SISTEMA
METROPLÚS, LOCALIZADO EN LA CARRERA 43A ENTRE
CALLES 29 A SUR Y 31 SUR DEL MUNICIPIO DE ENVIGADO.

Valor: \$5,318,660,332

Plazo inicial: 7 meses

Interventoría

Contrato No. 38 de 2025

Firma contratista: CONSORCIO INTERVENTORIA 2C:
CONSTRUCCION DISEÑOS E INTERVENTORIAS INGENIEROS
S.A.S Y DICAC INGENIEROS CONSULTORES S.A.S.

Objeto: INTERVENTORÍA PARA EL SEGUIMIENTO
ADMINISTRATIVO, TÉCNICO, FINANCIERO, AMBIENTAL Y
JURÍDICO PARA LA CONSTRUCCIÓN DEL TRAMO 2C PARA EL
SISTEMA METROPLÚS, LOCALIZADO EN LA CARRERA 43A
ENTRE CALLES 29 A SUR Y 31 SUR. DEL MUNICIPIO DE
ENVIGADO

Valor: \$742,083,326

Plazo inicial: 8 meses

Operación Pretroncal del Sur



Fase 1: Insumos Técnicos



Calibración a detalle del modelo de transporte de cuatro etapas en área de influencia Pretroncal del Sur.

Contratación desarrollada por el AMVA y las demás Entidades apoyarán la supervisión.

Acta Inicio: 12 de septiembre de 2024

3 mes + 5 meses

Proceso contractual + Ejecución del estudio

8 meses

Fase 2: Estructuración Técnica, Legal y Financiera



- Diagnóstico operación del área de influencia
- Modelación de escenarios
- Estimación de demanda potencial
- Diseño técnico y operativo
- Componente tecnológico y de recaudo
- Estudio de viabilidad financiera
- Análisis organizacional
- Análisis Legal

Grupo interdisciplinario con recursos de Metroplús S.A

8 meses

Fase 3: Implementación



- Acto Administrativo con parámetros técnicos, legales y financieros para la operación de la Pretroncal del Sur
- Selección del operador de la Pretroncal del Sur de Metroplús
- Planificación de Implementación y Operación

22 meses

Estructuración Técnico – Legal y Financiera. Operación Pretronal del Sur

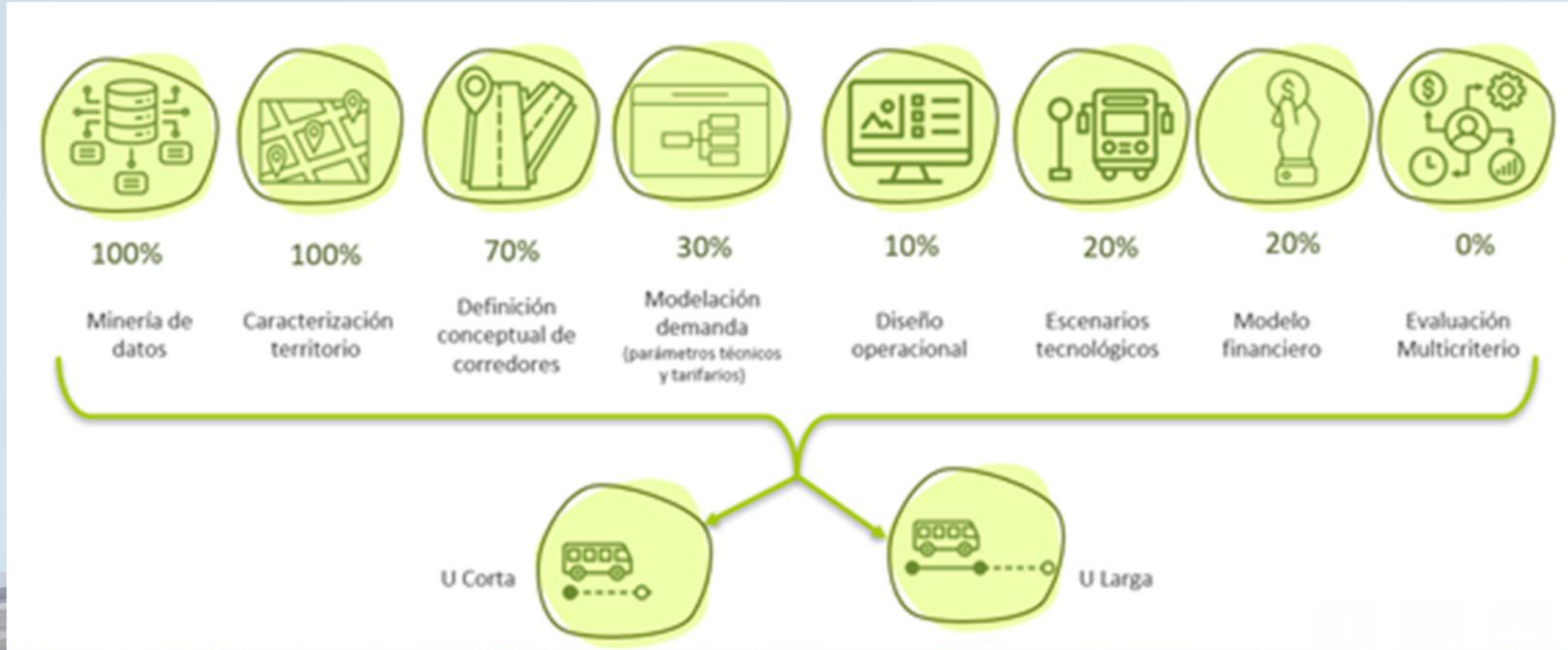

ESTADOS FINANCIEROS:

<https://www.metroplus.gov.co/estados-financieros/>

GRACIAS

